

# デイサービス ひなたの家

あなたがいて良かった

デイサービスひなたの家では、自宅や施設からの通いで日中過ごし、日常生活のサポートや相談、機能訓練などを実施しています。介護度も軽度の方から重度の方まで安心してご利用いただけるように、医療との連携も適切に行っています。

## ■ サービス内容

- 1 定期的に外出行事（初詣、花見、そうめん流し、スイーツドライブなど）を行っております。
- 2 外出が困難な方へも、ボランティアやケーキ屋さんを招いて楽しみの時間を作っています。
- 3 リハ専門職や看護師、介護福祉士が常駐しており、専門的な視点で関りを持っています。
- 4 食事もお一人お一人の飲み込みの能力に合わせて提供しています。
- 5 入浴も同性介助や希望がある方は個浴を実施しています。



## ■ 1日の活動

- 9:00～ 送迎
- ↓ 9:45～ お茶・健康チェック（体温・血圧など）
- ↓ 10:00～ 朝礼・適宜入浴実施
- ↓ 10:30～ 朝の体操
- ↓ 11:00～ 脳活性化クイズなど
- ↓ 11:30～ 口腔体操
- ↓ 12:00～ 昼食
- ↓ 13:00～ 口腔ケア・希望者は午睡
- ↓ 14:30～ 午後の活動・レクリエーションなど
- ↓ 15:30～ おやつタイム
- ↓ 16:15～ 脳活性化クイズなど
- 16:45～ 帰宅

## ■ ご利用までの流れ

- 1 問合せ
- 2 ご見学・体験利用・ご相談  
ご利用者様に雰囲気を感じて頂き、ご納得いただく事を目的としています。
- 3 担当者会議  
本人様、ご家族様、担当ケアマネジャーなどと打合せプランニングを行います。
- 4 ご契約
- 5 ご利用開始  
※ 体験利用の場合昼食代金とおやつ代が発生します。入浴のお試しも無料で出来ます。送迎も無料です。



事業所の種類	通常規模型通所介護 提供時間 7時間以上8時間未満
事業所の名称	デイサービス ひなたの家
事業所認定番号	4670107616
提供日	定休日／12月31日～1月1日
住所	〒890-0006 鹿児島市若葉町5-1
電話/ファックス	TEL:099-295-3031 / FAX:099-248-1603

## 料金のご案内

### ■ 施設の料金

	通常規模型	個別機能 訓練加算 I	個別機能 訓練加算 II	入浴介助加算	中重度者ケア 体制加算
要介護1	648円	46円	56円	50円	45円
要介護2	765円				
要介護3	887円				
要介護4	1,008円				
要介護5	1,130円				

介護区分	予防通所介護	その他
要支援1	1,655円	／月定額
要支援2	3,393円	

延長加算(18:45~21:44)	利用料金	自己負担額
9時間以上10時間未満	500円	50円／1日につき
10時間以上11時間未満	1,000円	100円／1日につき
11時間以上12時間未満	1,500円	150円／1日につき

その他のサービス加算介護職員処遇改善加算	総単位数の5.9%
----------------------	-----------

減算(同一建物に対する減算)	利用料金
宿泊した場合	-94円／1日につき

送迎を行わない減算	利用料金
利用者が自ら通う場合、利用者の家族等が送迎を行う場合などの減算	-47円／片道につき

デイサービス昼食代	利用料金
ご契約者	500円(おやつ代含む)／1回あたり

	利用料金
お泊りサービス ※日中デイサービス利用者のみ	2,700円(税別)／1泊あたり
食事代	朝:300円(税別)／昼:500円(税別)／夕:500円(税別)

※ 利用者様のご負担については法律の改正により変動があります。

# 住宅型有料老人ホーム ひなたの家 壱番館・弐番館

## 医療と介護を安心して受ける事が出来ます

重症の方(吸引や注入など)から軽度の方まで幅広く受け入れを行っています。また、様々な介護サービスを適切に受ける事が出来ます。どちらも医療と適切な連携を図りながら、安心して過ごせる居住空間を提供しています。

### ■ 壱番館

- 医療的なケアが必要な方の受け入れを行っています
- 介護福祉士などの医療行為の研修を積極的に行っています

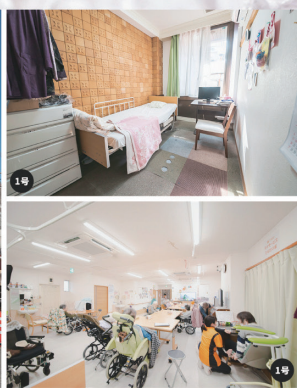

- ▶ 個室
- ▶ 二人部屋 (2部屋)
- ▶ エアコン
- ▶ カーテン
- ▶ クローゼット

### ■ 弐番館

- 個室で自分の空間を持つ事が出来ます

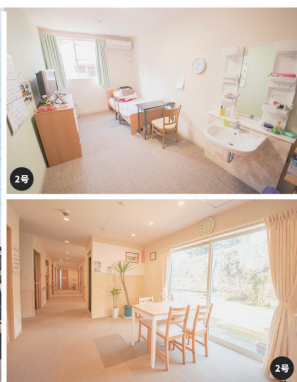

- ▶ 個室
- ▶ 二人部屋 (1部屋)
- ▶ エアコン
- ▶ カーテン
- ▶ 洗面台
- ▶ 駐車場
- ▶ エレベーター
- ▶ バリアフリー



事業所の種類	有料老人ホーム/デイサービス
事業所の名称	住宅型有料老人ホーム ひなたの家 壱番館・弐番館
事業所認定番号	4670107716
提供日	年中無休
住所	〒890-0006 鹿児島市若葉町5-1
電話/ファックス	TEL:099-295-3031 / FAX:099-248-1603

## 料金のご案内

### ■ 施設の料金

	トイレ	浴室	面積	室数	区分	家賃	管理費	水道 光熱費	リネン代
壹番館1	無	無	8.61㎡	1	一般居室 個室	30,000円 ～ 35,000円	要介護 1～2 30,000円(税別)  要介護 3～5 50,000円(税別)	5,000円 (税別)	2,100円
壹番館2	無	無	8.61㎡	1					
壹番館3	無	無	8.61㎡	1					
壹番館4	無	無	8.61㎡	1					
壹番館5	無	無	8.40㎡	1					
壹番館6	無	無	7.87㎡	1					
壹番館7	無	無	6.77㎡	1					
壹番館8	無	無	5.40㎡	1					
壹番館9	無	無	17.22㎡	2	一般居室	40,000円	要介護1～2 20,000円(税別)		
壹番館10	無	無	17.22㎡	2	相部屋				
貳番館1	無	無	13.13㎡	13	一般居室 個室	40,000円	要介護1～2 20,000円(税別)		
貳番館2	無	無	25.67㎡	1	一般居室 特室	70,000円	要介護3～5 40,000円(税別)		

- ※ 特別管理費…上記料金に加え、特別な処置(吸引・注入)を要する方につきましては、1処置に対して1日300円(税別)をご請求させていただきます。吸引・注入両方の場合は1日600円(税別)となります。
- ※ その他インシュリン等の特別処置が必要な場合、別途料金を設定させて頂く事があります。
- ※ 医療費、介護サービス費、オムツ代等は別途負担となります。
- ※ 食事代(1食当たり) 朝食300円(税別) 昼食500円(税別) 夕食500円(税別)
- ※ 洗濯は1kg/500円(税別)となります。
- ※ 介護区分の変更があった場合は、変更後の介護区分にて料金を計算させていただきます。
- ※ 入居一時金はありません。
- ※ 入居敷金を10万円徴収させていただきますが、退去時に清掃費等原状回復費を差し引いた額を返還させていただきます。

施設案内	壹番館	鉄筋コンクリート造 2階建ての1階 車椅子対応トイレ/2か所 食堂 共同浴室 消防用設備
	貳番館	鉄筋コンクリート造 2階建ての1階、2階 エレベーターあり 車椅子対応トイレ/4か所 食堂 共同浴室 消防用設備

※ 利用者様のご負担については法律の改正により変動があります。